



H. CONGRESO DEL ESTADO DE MICHOACÁN
ASAM
 AUDITORÍA SUPERIOR DE MICHOACÁN

H. AYUNTAMIENTO CONSTITUCIONAL DE SANTA ANA MAYA, MICHOACÁN

TESORERIA MUNICIPAL

CONCILIACION BANCARIA AL 31 DE DICIEMBRE DEL 2021

REFERENCIAS GENERALES:

NOMBRE DEL BANCO: **BANCO MERCANTIL DEL NORTE S.A**
 NUMERO DE CUENTA: **FISM 2017** **0472728400**

SALDO DEL BANCO SEGÚN ESTADO DE CUENTA: **11,952.34**

MAS:

DEPOSITOS EN TRANSITO **0.00**

TOTAL **0.00**

CARGOS DEL BANCO NO CONSIDERADOS

TOTAL **0.00**

MENOS:

CHEQUES EXPEDIDOS NO COBRADOS

SUBTOTAL 1 **0.00**

CREDITOS DEL BANCO NO CONSIDERADOS

SUBTOTAL **0.00**

SALDO EN LIBROS

11,952.34

AUTORIZO:

LIC. OMAR VEGA CALDERON
PRESIDENTE MUNICIPAL



FISM 2017
MUNICIPIO DE SANTA ANA MAYA MICHOACAN
CALLE PALACIO MUNICIPAL SN

CENTRO
SANTA ANA MAYA MICH. C.P. 58900
SUCURSAL: 0882 MOROLEON CENTRO
TIPO DE ENVÍO: CORREO



NO. DE CLIENTE: 18992095
RFC: MSA850101RL7

DATOS DE SUCURSAL:
PLAZA:
DIRECCIÓN: HIDALGO 51 CENTRO
TELÉFONO: 4572730

INFORMACIÓN DEL PERIODO

Periodo	Del 01/Diciembre/2021 al 31/Diciembre/2021
Fecha de corte	31/Diciembre/2021
Moneda	PESOS

RESUMEN INTEGRAL

Producto	No. de Cuenta	CLABE	Saldo anterior	Saldo al corte
ENLACE GLOBAL PM C/INTERESES	0472728400	072 227 00472728400 0	\$11,951.00	\$11,952.34
TOTAL			\$11,951.00	\$11,952.34

DETALLE ENLACE GLOBAL PM C/INT. ▼

Resumen del periodo	
Saldo inicial del periodo	\$ 11,951.00
+ Total de depósitos	\$ 0.00
- Total de retiros	\$ 0.00
+ Intereses Netos Ganados	\$ 1.34
- Total de comisiones Cobradas / Pagadas	\$ 0.00
- IVA sobre comisiones (16%)	\$ 0.00
- Intereses Cobrados / Pagados	\$ 0.00
Saldo actual	\$ 11,952.34
Saldo disponible al día*	\$ 11,952.34

Saldo Promedio	
Saldo promedio mínimo	\$ 0.00
En el Periodo 01 Dic al 31 Dic:	\$ 11,951.00
Días que comprende el periodo	31

Intereses devengados	
Tasa Bruta Anual	0.13%
Interés Tasa Bruta Anual	\$ 1.34
Retención de ISR	\$ 0.00
INTERESES NETOS GANADOS	\$ 1.34

Saldo no disponible al día	
Depósitos de Cheques S.B.C.	\$0.00
Ret. Garantía Líquida	\$0.00
Comisiones pendientes de aplicar	\$0.00
Compras no aplicadas	\$0.00
TOTAL	\$0.00

Resumen de comisiones	
Cheques girados	0
Cheques girados sin comisión	0
Cheques girados con comisión	0
Importe de la comisión	\$ 0.00
Por cheques devueltos	\$ 0.00
Otras comisiones	\$ 0.00

ENLACE GLOBAL PM C/INTERESES
(Saldo inicial de \$11,951.00)

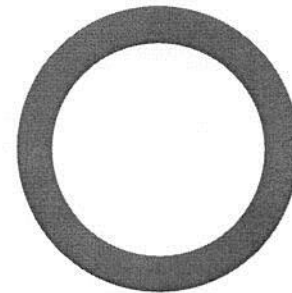

DEPÓSITOS	\$0.00
RETIROS	\$0.00
COMISIONES	\$0.00
OTROS CARGOS	\$0.00
SALDO FINAL	\$11,952.34

Con la nueva versión de Banorte Móvil llevas el control de tu cuenta desde cualquier lugar

- **Conoce tu saldo**, movimientos y depósitos.
- **Paga tus servicios**, tarjetas de crédito y departamentales.
- **Envía dinero** a cuentas Banorte y de otros bancos.
- **Contrata** un Crédito de Nómina en minutos.



Aplican restricciones. Sujeto a aprobación de crédito. Productos operados por Banco Mercantil del Norte, S.A., Institución de Banca Múltiple, Grupo Financiero Banorte. Términos, condiciones, comisiones y requisitos de contratación en banorte.com

Línea Directa para su empresa:

Ciudad de México: (55) 5140 5640 | Monterrey: (81) 8156 9640 | Guadalajara: (33) 3669 9040 | Resto del país: 800 - DIRECTA (3473282) | Visita nuestra página: www.banorte.com
Banco Mercantil del Norte S.A. Institución de Banca Múltiple Grupo Financiero Banorte, Av. Revolución No. 3000, Colonia La Primavera C.P.64830, Municipio Monterrey
Nuevo Leon. RFC BMN930209927

DETALLE DE MOVIMIENTOS (PESOS) ▾
Enlace Global Pm C/Intereses

FECHA	DESCRIPCIÓN / ESTABLECIMIENTO	MONTO DEL DEPOSITO	MONTO DEL RETIRO	SALDO
30-NOV-21	SALDO ANTERIOR			11,951.00
31-DIC-21	LIQ.INT.S/TASA LIQ 2021-12-31	1.34		11,952.34

CRÉDITO DE NÓMINA BANORTE TE DA BENEFICIOS ESPECIALES

Solicita el efectivo que necesitas fácil y rápido.

- Monto de hasta \$1,500,000 pesos. • Préstamo con tasa especial.
- Pagos fijos con cargo automático. • Tú eliges el plazo que mejor se adapte a ti.

¡Aprovecha estos y más beneficios que tenemos para ti!

Aplican restricciones. Sujeto a aprobación de crédito.

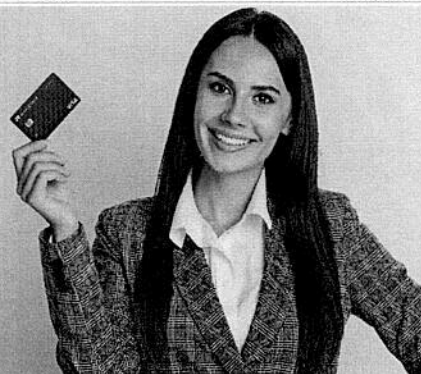
MENSAJES IMPORTANTES

ESTIMADO CLIENTE, TENEMOS MEJORAS PARA DARLE FORMAS MAS SEGURAS DE ATENDERLE.

HEMOS ADICIONADO NUEVAS FUNCIONALIDADES PARA QUE APROVECHE AL MAXIMO NUESTROS SERVICIOS. AHORA A TRAVES DE MEDIOS ELECTRONICOS, PODRA REALIZAR DISTINTAS OPERACIONES Y CONTRATAR NUEVOS PRODUCTOS Y SERVICIOS CON SUS FACTORES DE AUTENTICACION Y/O INFORMACION BIOMETRICA. ESTOS CAMBIOS SE VERAN REFLEJADOS EN SU CONTRATO A PARTIR DEL MES DE JULIO DE 2021 Y LOS PODRA CONSULTAR EN LA PAGINA CONDUSEF.GOB.MX CON EL RECA 0351-437-021608/05-01657-0521. AGRADECEMOS SU PREFERENCIA Y LE REITERAMOS QUE ESTAMOS A SUS ORDENES EN BANORTE O EN NUESTRA RED DE SUCURSALES, DONDE UNO DE NUESTROS EJECUTIVOS CON GUSTO LO ATENDERA.

Advertencia: Incumplir sus obligaciones le puede generar comisiones.

El presente estado de cuenta no es un comprobante fiscal.

La fecha de corte coincide con la fecha de terminación del periodo que se señala en el presente estado de cuenta. Las operaciones efectuadas durante los días no laborales o después de la hora de corte de fin de día serán consideradas en nuestra contabilidad como realizadas en el siguiente día hábil bancario. Usted dispone de 90 días después de la fecha de corte para objetar la información contenida en su estado de cuenta, de no hacerlo se asumirá su conformidad al respecto.

Cuando no reciba su estado de cuenta durante los 20 días siguientes de la fecha de corte, y no haya dado instrucciones para que no se le envíe, favor de solicitarlo en su sucursal.

En el caso de avisos de modificaciones al contrato de adhesión, recuerde que, si así lo decide, tiene derecho a solicitar la cancelación de su cuenta dentro de los 30 días naturales posteriores a la notificación recibida, sin responsabilidad alguna a su cargo cubriendo, en su caso, los adeudos que se hayan generado a la fecha.

Aviso de privacidad

Ponemos a su disposición el Aviso de Privacidad en www.banorte.com en el entendido de que su información será tratada con sujeción a los fines establecidos en el referido Aviso de Privacidad.

Consultas, Reclamaciones, y Aclaraciones

Banco Mercantil del Norte S.A. Institución de Banca Múltiple, Grupo Financiero Banorte recibe las consultas, reclamaciones o aclaraciones, a través de su **Unidad Especializada de Atención a Usuarios (UNE)**, ubicada en Av. Paseo de la Reforma 195 Piso 1, Colonia Cuauhtémoc, C.P. 06500, Alcaldía Cuauhtémoc, Ciudad de México, Correo electrónico: une@banorte.com, o al Teléfono: **800 627 2292** así como en cualquiera de sus sucursales. En el caso de no obtener una respuesta satisfactoria o en el caso de requerir consultar y/o comparar información sobre comisiones podrá acudir a la Comisión Nacional para la Protección y Defensa de los Usuarios de Servicios Financieros www.condusef.gob.mx con número telefónico de atención en la Ciudad de México (55) 5340 0999 y desde el interior de la República el **800 999 8080**.

Línea Directa para su empresa:

Ciudad de México: (55) 5140 5640 | Monterrey: (81) 8156 9640 | Guadalajara: (33) 3669 9040 | Resto del país: 800 - DIRECTA (3473282) | Visita nuestra página: www.banorte.com
 Banco Mercantil del Norte S.A. Institución de Banca Múltiple Grupo Financiero Banorte, Av. Revolución No. 3000, Colonia La Primavera C.P.64830, Municipio Monterrey
 Nuevo Leon. RFC BMN930209927

Referencia de Abreviaturas

ABO	Abono	COM	Comisión	EDO	Estado	O/B	Otro Banco
ATM	Cajero Automático	CONS	Consulta	I.S.R	Impuesto Sobre la Renta	PZO	Plazo
BTE	Banorte	CPA	Compra	I.VA	Impuesto al Valor Agregado	R.F.C	Registro Federal de Causantes
CAM	Cámara de compensación	CTA	Cuenta	INT	Interés (es)	REV	Reverso
CAP	Capital	DEP	Depósito	INTBC	Interbancaria	S.B.C	Saldo salvo Buen Cobro
CHEQ/CHQ	Cheque	DEV	Devolución	INV	Inversión	VEN	Ventanilla
CLABE	Clave Bancaria Estandarizada	DISP	Disposición/Dispersión	LIQ	Liquidación (Pago)		



Los productos anteriormente descritos se encuentran protegidos por el Instituto para la Protección del Ahorro Bancario (IPAB) hasta por un monto equivalente a 400,000 UDI por cliente, por Institución. Lo anterior de conformidad con las disposiciones legales que regulan a dicho Instituto. Vista la página www.ipab.org.mx

COMPROBANTE FISCAL DIGITAL ▼
0472728400 - ENLACE GLOBAL PM C/INTERESES
Folio Fiscal: 7DE87A35-457F-451E-BDBE-E4E3D2D6A023

No de Serie del Certificado del SAT: 00001000000507237013

No de Serie del Certificado del Emisor: 00001000000504876057

Fecha y hora de certificación: 2022-01-01T19:58:39

Lugar y fecha de elaboración: 64830 2021-12-31

Forma de pago: 03-Transferencia electrónica de fondos

Sello Digital del CFDI:

nGoTTL0/zBdgfSg3r0B0awlKx3xV3ee2lhVxfZEQRsQ3bWkW4DnVSzCJLDq3nf52lh77t6lf7WPuRXzKxnUwiOueiNnPo75dXzgShicfjkyeGwMS CDz1dje1lFX5iLcPD7r/fdk62NwA+f+XQ0EncuyPV3BTjUu4UUSphbL20sy3hB3kkioCVKfG9I7Ycwwf6T1/llyjlenAZmuh8EqbnQN8mY1g6sRd6 pNn2ZRQYuNChp/etZwvShVVKH2EaOCim7L/tBv/7G96hfeNIEdEdYxyHvHMRPMWw1abqHJ61/aFNBIYL9Vklwwup5WnRm84VAHaQKleic +cu0FynA==

Sello del SAT:

eVE/xyYzloUXycwEcFayDQ6s88ONH9rvd9fR/PkqrGVUAT9jtgl8dCpfWRQjoKIXMRcBNLcQCypOpqC6BR8IRg3guqaF2z/V9Dd10qv4/YKQhIR rIj/TefbLq8bYLFrJQZMYKrmMpnZpl8mNNdhMOyEfi2c7Eimd1Fb8Vka5/CDpdca2yCQWYCEhztNpqmPRnSBwNLhb2q4J7ByMwbAyBamjRy rIRUc8cmg7EtBR4dW11ZdQRWinn9QcKSpaW4lvS3rFnUUA71roAmNGY9ZmqcBm+6QREWhXovPQ7hVT4QysHGSWeRiDI3Bysrha22hitXA XvwxuAPWrkDzqOA==

Cadena original del complemento de certificación:

||1.1|7DE87A35-457F-451E-BDBE-E4E3D2D6A023|2022-01-01T19:58:39|DCD090706E42||nGoTTL0/zBdgfSg3r0B0awlKx3xV3ee2lhVxfZEQRsQ3bWkW4DnVSzCJLDq3nf52lh77t6lf7WPuRXzKxnUwiOueiNnPo75dXzgShicfjkyeGwMSCDz1dje1lFX5iLcPD7r/fdk62NwA+f+XQ0EncuyPV3BTjUu4UUSphbL20sy3hB3kkioCVKfG9I7Ycwwf6T1/llyjlenAZmuh8EqbnQN8mY1g6sRd6pNn2ZRQYuNChp/etZwvShVVKH2EaOCim7L/tBv/7G96hfeNIEdEdYxyHvHMRPMWw1abqHJ61/aFNBIYL9Vklwwup5WnRm84VAHaQKleic+cu0FynA==|00001000000507237013||

Versión CFDI: 3.3

Importe Total: CERO PESOS 0/100 M.N.

Unidad de Medida: E48-Unidad de servicio

Método de Pago: PUE-Pago en una sola exhibición

Lugar de Expedición: 64830

Régimen Fiscal: 601-General de Ley Personas Morales

Este documento es una representación impresa de un CFDI



MUNICIPIO DE SANTA ANA MAYA MICHOACAN

ANALÍTICOS MENSUALES

DE LA CUENTA: 11120-002-00002-0011-0000 A LA CUENTA: 11120-002-00002-0011-0000

AL 31 DE DICIEMBRE DE 2021

CUENTA CONTABLE	FECHA DEL	FECHA DE	NOMBRE DE LA CUENTA CONTABLE	SALDO INICIAL	CARGOS	ABONOS	SALDO ACTUAL	CHEQUE	FF	TG	UR	PRG	PRY	COG	OB
EVENTO	DF	EVENTO	CONCEPTO DEL EVENTO												
1			ACTIVO	66,644,864.21	13,120,539.42	21,154,408.85	58,610,994.78								
11			ACTIVO CIRCULANTE.	11,209,760.29	9,964,344.97	17,887,423.50	3,286,681.76								
111			EFFECTIVO Y EQUIVALENTES	4,312,134.84	4,936,352.74	8,349,079.50	699,408.08								
1112			BANCOS / TESORERIA.	4,312,134.84	4,591,079.88	8,003,806.64	899,408.08								
1112-002			BANCOS/ TESORERIA/ OTROS BANCOS	120,283.68	5.84	0.00	120,289.52								
1112-002-00002			BANORTE S.A DE C.V.	35,355.37	5.84	0.00	35,361.21								
1112-002-00002-0011			CTA. 047272400 (F.III. 2017) BANORTE "MUNICIPIO DE SANTA ANA MAYA, MICHOACAN"	11,951.00	1.34	0.00	11,952.34								
00004121		31/12/2021	ESTADO DE CUENTA BANCARIO	0.00	1.34	0.00	0.00	0.00	0000000000	25-546					000000
			CTA.8400 BNT.E. F.III (2017). INGRESO POR RENDIMIENTOS DE CAPITAL. INTERESES GANADOS. (RECAUDADO)												